

SENDEROS

Santa María de Guía

Sendero 1 Guía - Moya

Sendero 1 Guía - Moya

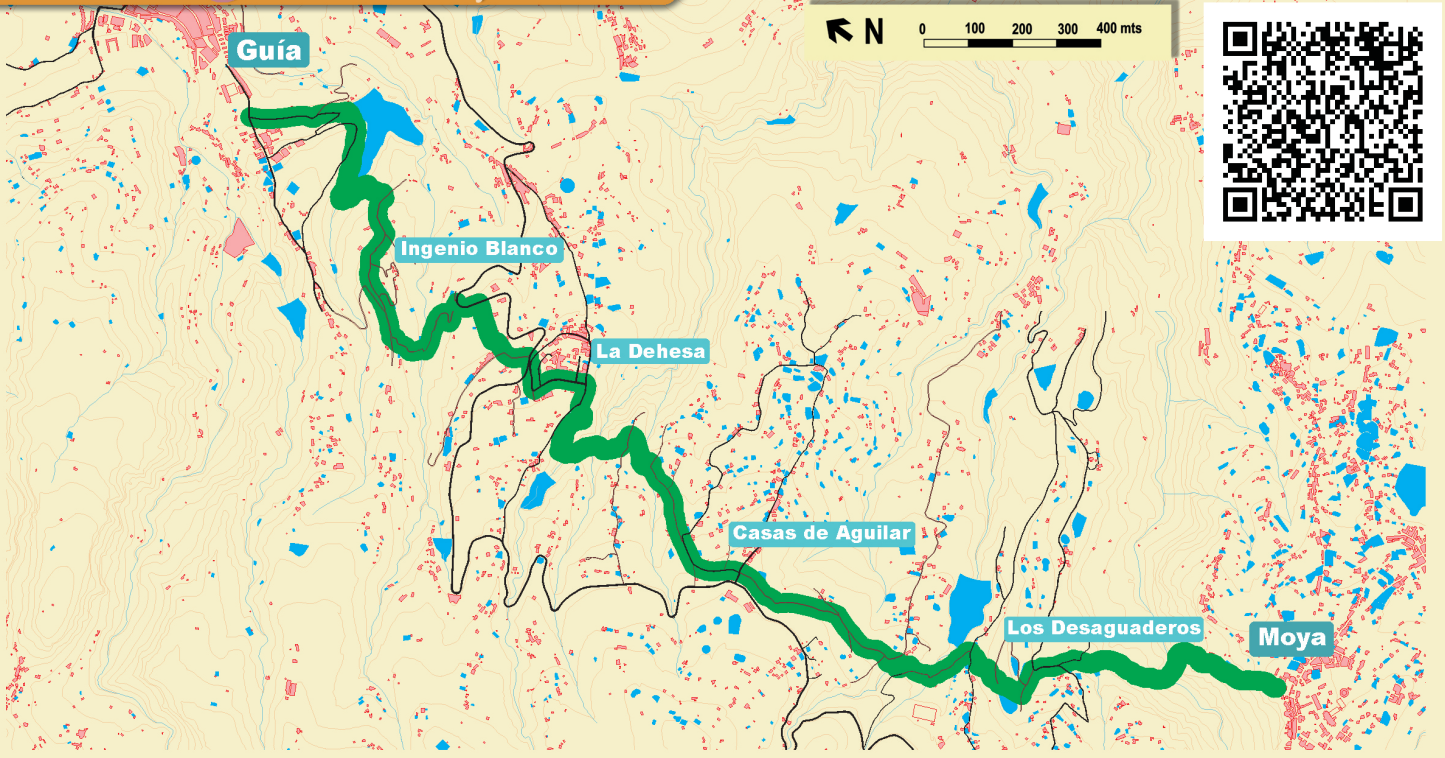

Empleo, Industria,
Comercio
y Artesanía

Cabildo de
Gran Canaria

SANTA MARÍA DE
Guía

Sendero 1 Guía - Moya

El camino comienza en el aparcamiento del hospital de S.Roque, en Guía.

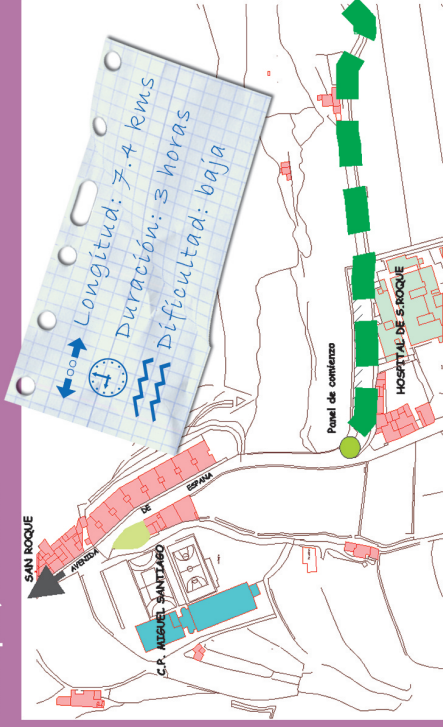

Nos adentramos por la pista hacia la presa de Las Garzas. La rodeamos por el barranco de Cuevas Meñas y en la ladera del Ingenio Blanco, tomamos la pista hacia nuestra derecha. Tras un acusado ascenso, al principio, por el lomo del Ingenio Blanco, el sendero lo abandona a su izquierda y atraviesa el barranco de Los Hayeros para buscar el barrio de la Dehesa. Una vez allí, el



sendero toma el viejo camino que cruza los barrancos de El Paso y el Calabozo para dirigirse hacia los agrícolas pagos de Casas de Aguilar y El Palmital. En el Palmital, entre

unas casas antiguas, desciende hacia los Desaguaderos, para buscar en el Peñonal el hermoso camino de herradura que desciende por la vertiente de Guía, y asciende por el barranco de Moya para llegar finalmente al casco de Moya, donde finaliza este itinerario.

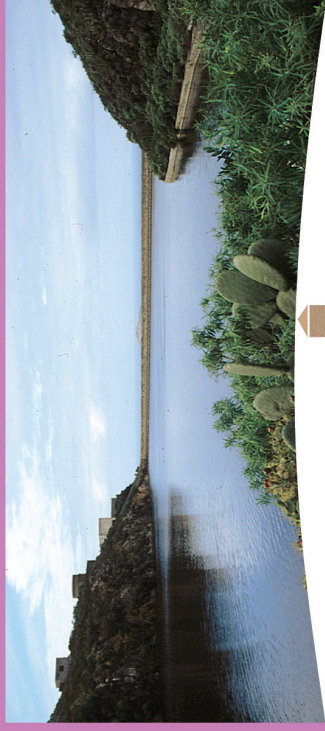

Señales

INGENIO BLANCO

S.L.1

1.5 KMS



Senderos Guía

Señal direccional

Está ubicada en cruces importantes y aparte de señalar la dirección a seguir, muestra la distancia que existe desde ese punto hasta el pago que en él se indica, siempre a través del sendero.

Señal de continuidad

Este tipo de señales tratan de resolver las dudas sobre la continuidad del sendero. Se debe continuar siempre por el lado o camino en el que se encuentra ubicada dicha señal.

S.L.

